



GUÍA DE MÚSICA SEMANA 29 Y 30 6º AÑO BÁSICO

gloria.munoz@colegio-republicaargentina.cl

| | |
|--|---|
| Nombre: | |
| Curso: | Fecha: Semana 29 y 30 del 12 de octubre al 23 de octubre 2020 |
| OA: 04 Cantar al unísono y a más voces y tocar instrumentos de percusión, melódicos (metalófono, flauta dulce u otros) y/o armónicos (guitarra, teclado, otros). | |

Querida estudiante, en la siguiente guía de trabajo te invito a conocer más sobre el lenguaje musical.

El objetivo de esta actividad es conocer sobre las notas musicales y la ubicación que tiene cada una en el pentagrama. Deberás estar muy concentrada para cumplir con éxito.

En primer lugar, te invito a responder las siguientes preguntas. Puedes ayudarte con un diccionario o con Google.



¿Qué son las notas musicales?



Comenzamos por lo básico: las notas musicales son el conjunto de unidades musicales que se escriben para formar melodías, ritmos o armonía. Les llamamos notas porque “nota” proviene del latín “gnoscere”, relacionada con marcar algo para reconocerlo, de forma que podemos decir que una nota nos permite “anotar” algo, para poder recordarlo después de un tiempo. Es esto lo que nos permite conservar información o compartirla con otros que hablan el mismo lenguaje. Si comparamos la escritura musical con la escritura de texto de lenguaje, la nota musical sería el equivalente a una letra, las oraciones serían melodías y todo un texto, una canción u obra.



| | |
|---------------------------|------------------------------------|
| 1- ¿Qué es un pentagrama? | 2- - ¿Qué notas musicales conoces? |
| 3- ¿Qué significa Penta? | 4- ¿Qué significa Grama? |

Después de responder las preguntas, lee concentradamente la siguiente información que te orientará a realizar de mejor manera tu tarea. Un pentagrama es un sistema para anotar las notas musicales. Se compone de 5 líneas y 4 espacios. Dichas líneas y espacios se cuentan de abajo hacia arriba.

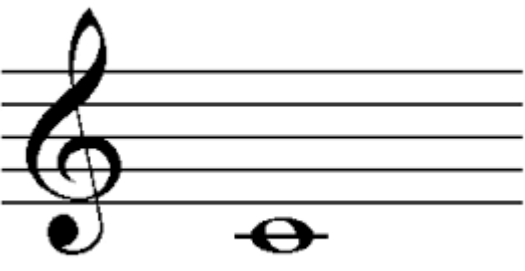
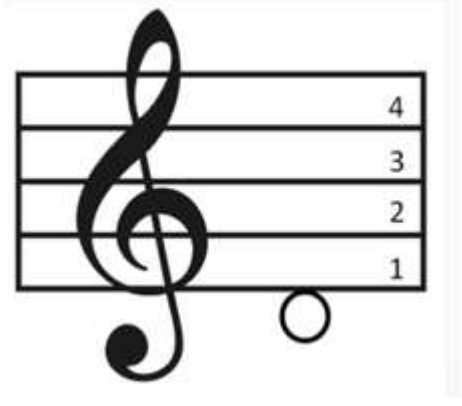
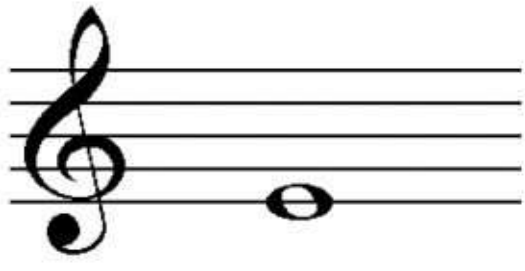
<https://www.youtube.com/watch?v=AxXnJnpPQ98>

| | |
|--|--|
| <p>Do- Se escribe en una línea adicional por debajo del pentagrama.</p>  | <p>RE: Se escribe debajo de la primera línea.</p>  |
| <p>MI- Se escribe sobre la primera línea.</p>  | <p>Fa- se escribe en el primer espacio.</p>  |
| | |



Sol – se escribe sobre la segunda línea

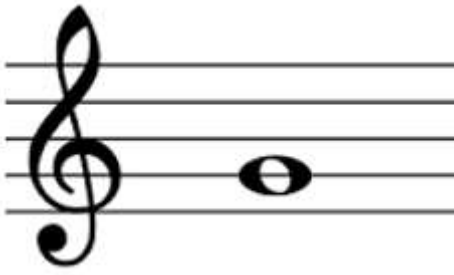

La- se escribe en el segundo espacio



Si se escribe sobre la tercera línea



Do -se escribe en el tercer espacio



Escala musical

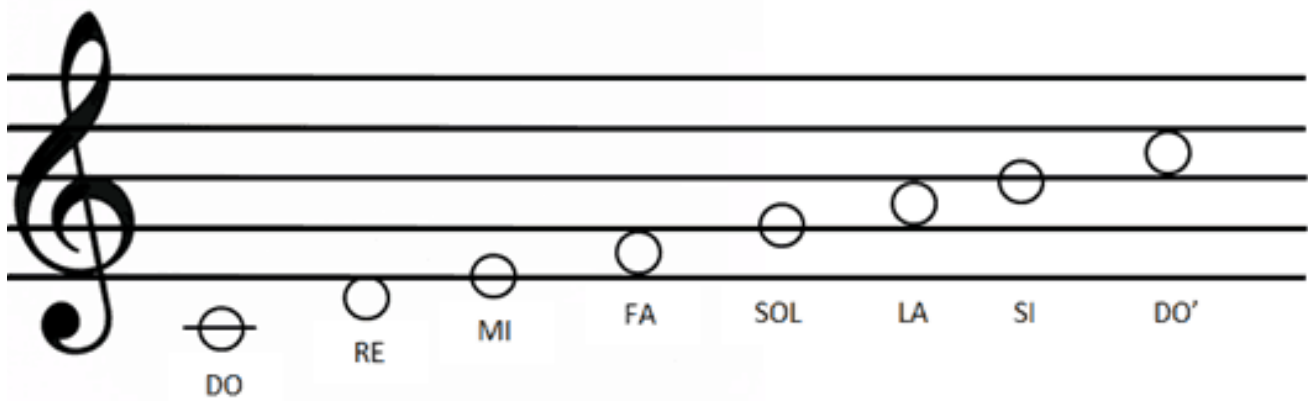



Según lo aprendido recientemente, ubica el nombre de las notas en el cuadrado que corresponde.



Realiza una melodía según lo que hayas entendido ubicando las notas en el pentagrama. Puedes hacerlo en la línea que desees.

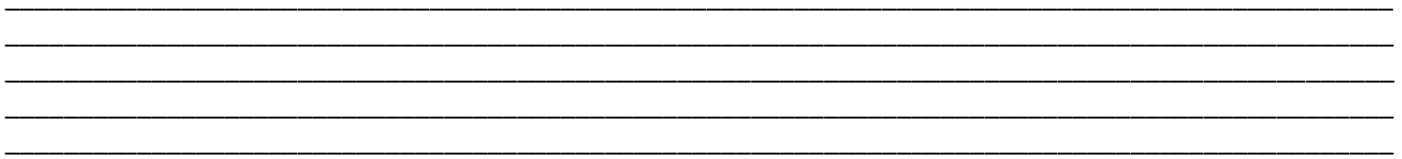

Al principio de la partitura está la clave. La más conocida es la clave de sol, pero hay otras. Coloréala.

Clave de _____

do re do

En el pentagrama las notas se colocan sobre las líneas y también entre ellas.



Una octava es la distancia entre dos notas del mismo nombre, una más grave y otra más aguda.