



GUÍA DE MÚSICA SEMANA 31 Y 32 6º AÑO BÁSICO

gloria.munoz@colegio-republicaargentina.cl

Nombre:

Curso: Fecha: Semana 31 y 32 del 26 de octubre al 06 de noviembre

OA: 04 Cantar al unísono y a más voces y tocar instrumentos de percusión, melódicos (metalófono, flauta dulce u otros) y/o armónicos (guitarra, teclado, otros).

Querida estudiante, en la siguiente guía de trabajo te invito a conocer más sobre el lenguaje musical.

El objetivo de esta actividad es conocer sobre las notas musicales y la ubicación que tiene cada una en el pentagrama. Deberás estar muy concentrada para cumplir con éxito.

Para responder las preguntas planteadas en la guía anterior debes leer lo siguiente:

El **pentagrama** (del griego: penta: cinco, grama: escribir) es el lugar donde se escriben las notas y todos los demás signos musicales. Tiene cinco líneas y cuatro espacios, que se enumeran de abajo hacia arriba. Las líneas son horizontales, rectas y equidistantes.

Actualmente la escala **musical** diatónica (sin alteraciones ni cambios en la tonalidad) está compuesta por **siete** sonidos. En el caso de la mencionada escala mayor de do, las **notas** son las siguientes:

do, re, mi, fa, sol, la, si (según el sistema latino de notación).

LA ESCALA MUSICAL

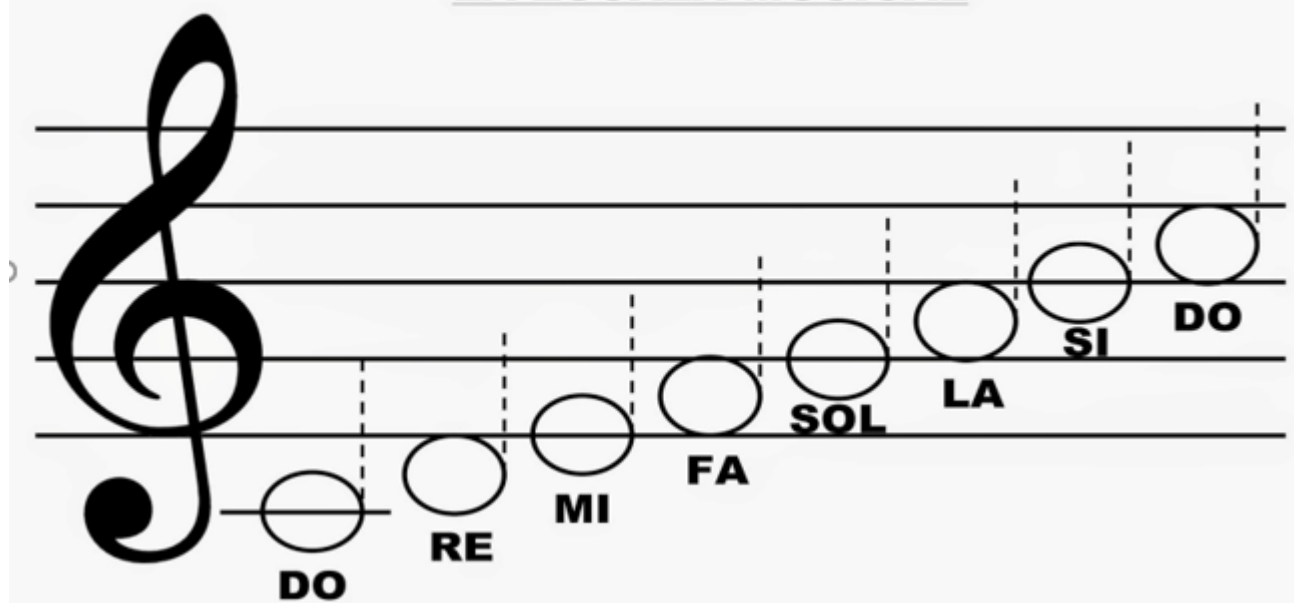



Las **figuras musicales** o **figuras** rítmicas son signos usados para indicar la duración de los sonidos y, en conjunto con el pentagrama y la clave, escribir la música. Estas son siete y se llaman (en orden) redonda, blanca, negra, corchea, semicorchea, fusa y semifusa.

Redonda		4 Tiempos
Blanca		2 Tiempos
Negra		1 Tiempo
Corchea		1/2 Tiempo
Semicorchea		1/4 Tiempo
Fusa		1/8 Tiempo
Semifusa		1/16 Tiempo

Una **figura musical** es un signo que posibilita la representación gráfica de una nota o un silencio. Se trata, por lo tanto, de un gráfico que refiere a un cierto sonido en el marco de una obra **musical**.

Las **figuras musicales** indican la duración del sonido.

Las **notas musicales** nos indican la Altura del sonido mientras que las **figuras musicales** nos indican su duración. ... (Do, Re, Mi, Fa, Sol, La y Si) Se colocan en el Pentagrama y en función del lugar que ocupen en el mismo en sus diferentes líneas o espacios, serán un sonido u otro, es decir una **nota** u otra.

El **silencio** es la ausencia total del sonido. También significa abstención de hablar, en el ámbito de la comunicación humana. Y, sin embargo, que no haya sonido alguno no siempre quiere decir que no haya comunicación. El **silencio** ayuda en pausas reflexivas que sirven para tener más claridad de los actos.

SILENCIOS	
REDONDA	
BLANCA	
NEGRA	
CORCHEA	
SEMICORCHEA	
FUSA	
SEMIFUSA	



Actividad

Querida estudiante te invito a leer y observar los datos que se entregan en esta guía. Recuerda que esto será evaluado en el siguiente y último formulario. Así que ¡ÁNIMO!

Actividad Completa cada recuadro con cada figura, nombre y duración

Figura	Nombre	Valor en tiempo

Ubica las siguientes notas en la línea o espacio que corresponde:

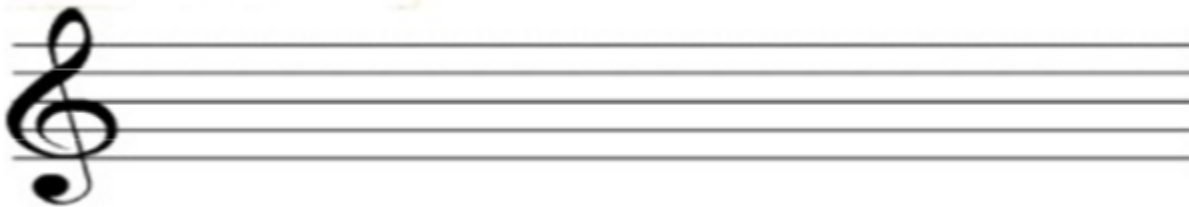

DO RE SI DO SOL FA MI

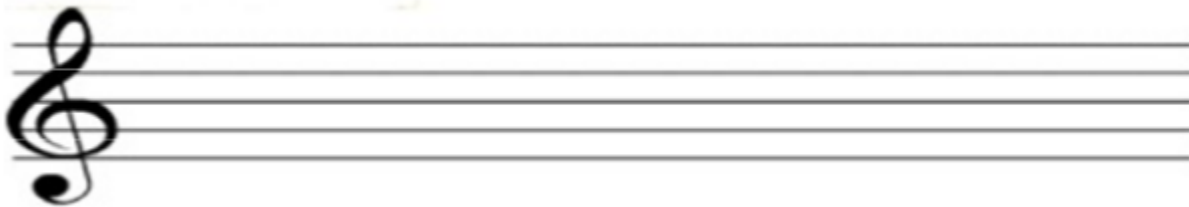

SI SOL LA MI LA LA SOL FA MI RE

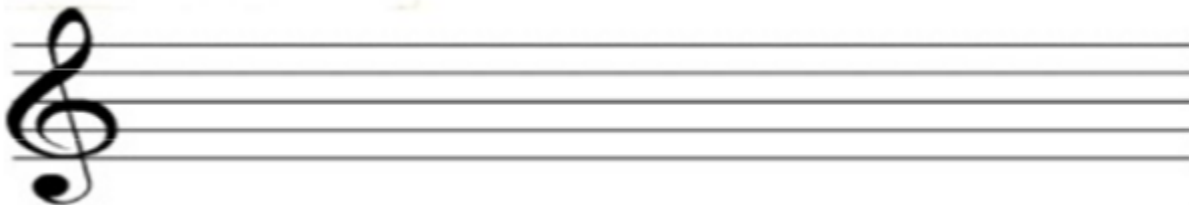

RE DO SOL LA SI FA MI LA SOL