Colegio República Argentina
Rancagua

CUIDEMOS A NUESTRAS NIÑAS DURANTE ESTA CUARENTENA
TALLER INFORMATIVO SOBRE USO ADECUADO DE LAS REDES SOCIALES.

Psicóloga Daniela Caroca Ventura
Encargada de Convivencia Escolar Sandra Navarro Flores

¿GROOMING? ¿QUÉ ES?

El grooming es un fenómeno de engaño en el que un adulto se pone en contacto a través de la red con un menor de edad (normalmente una niña) haciéndose pasar normalmente por un adolescente con el objetivo de abusar sexualmente de él o ella.

CARACTERÍSTICAS

SIEMPRE hay una **INTENCIONALIDAD** inicial de **ENGAÑO** de un adulto hacia un menor.

La **INTENCIÓN** del **ADULTO** que contacta a la menor es de obtener una relación y un control emocional, para obtener de ella satisfacción sexual.

Este tipo de acoso se da mayoritariamente en las **NIÑAS**.

Siempre se utilizan **DISPOSITIVOS TECNOLÓGICOS** para llevarlo a cabo, es posible por la escasa percepción de riesgos en su utilización que tienen los adolescentes.

Normalmente el agresor no parece tener prisa y se gana la confianza de su victima en el tiempo.

La relación entre el acosador y el acosado termina en **CHANTAJE**, cuando el acosador consigue, normalmente a través del acercamiento y engaño, obtener un elemento de fuerza con el que obliga a la víctima a hacer aquello que le solicite.

Lo más habitual es que ese elemento sea alguna imagen íntima y/o comprometedora de la víctima y el chantaje consista en amenazar a ésta con hacerla pública en el caso de que no haga lo que le pide.

Éstas peticiones suelen consistir en el envío de imágenes a través de la Webcam o, incluso, un encuentro personal con el riesgo que ello supone.

Colegio República Argentina
Rancagua

ABUSO SEXUAL: El fin último del agresor es la satisfacción sexual con su victima, que es menor de edad. El abuso sexual puede ocasionar secuelas traumáticas muy graves a la victima.

CHANTAJE: Pueden verse sometidos a chantaje por la persona que les está extorsionando para conseguir sus propios fines

PORNOGRAFÍA: Verse inmersos en el mundo de la pornografía infantil sin tener conocimiento de ello y de las implicaciones legales y psicológicas que conlleva.

PÉRDIDA DE PRIVACIDAD: Ver la imágenes compartidas con esta persona difundidas por la Red sin el consentimiento propio.

Riesgos del Grooming

SENTIMIENTO DE ENGAÑO: Al acceder a las peticiones de un desconocido, podemos encontrarnos con que no somos dueños de lo que estamos compartiendo.

PÉRDIDA DE AUTOESTIMA: Pueden llegar a sentirse humillados y utilizados y pensar que no han sido capaces de detectar la utilización a la que han sido sometidos.

Colegio República Argentina
Rancagua

¿QUÉ PODEMOS HACER COMO PADRES Y/O APODERADOS?

SI TU HIJA ES ADOLESCENTE EXPLÍCALE ABIERTAMENTE este fenómeno, las implicaciones legales, afectivas que conlleva y las consecuencias de caer en este tipo de manipulaciones y engaños. Utiliza para ello algún ejemplo.

SEÑALARLES la importancia de **NO CREERSE** que manejan todo sobre las Nuevas Tecnologías. Aunque nuestras hijas sean unos "expertos" en el uso de estos dispositivos, su edad les hace vulnerables ante las malas intenciones de desconocidos.

Habla con tu hija de **SEXUALIDAD** como un fenómeno normal que todos los seres humanos tenemos a partir de la adolescencia, evita hacer de este tema un tabú familiar. De este modo favorecerás que hable contigo cuando tenga algún problema.

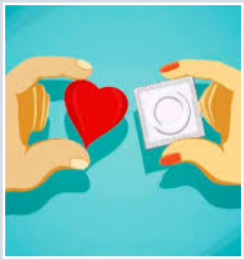

Deben ser conscientes de que **NO** deben proporcionar nunca a nadie, a través de Internet, imágenes o información íntima o comprometedora, por mucha confianza que tengan con el posible receptor.

RESPETAR LA PROPIA SEXUALIDAD y alimentar el concepto de **INTIMIDAD** ligado al amor de la propia persona. "Nadie tiene ningún derecho a obligarte a hacer nada que no quieras hacer".

Es muy importante que **NO PASEN TIEMPO AISLADOS EN UNA HABITACIÓN UTILIZANDO EL ORDENADOR.** Es bueno que este dispositivo esté en un lugar de la casa donde tenga fácil acceso al resto de la familia y que los padres podáis ver en qué está empleado vuestro/a hijo/a.

No se debe ceder nunca al chantaje y se debe pedir ayuda. Contar con el apoyo de una persona adulta del entorno de confianza es importante en esta situación. Por eso es importante **CULTIVAR UNA RELACIÓN CERCANA** con las niñas.

Es importante que el ordenador de vuestras hijas no tenga Web Cam o bien, que ésta se tape con una pegatina. Es una forma de proteger la intimidad.